



EX CASA CANTONIERA NEL COMUNE DI ACQUI TERME

L'edificio, costruito negli anni '30, si sviluppa su due piani (piano terra e piano primo), ciascuno dei quali ospita abitazioni indipendenti con ingresso dedicato

Entrambe le Unità Immobiliari sono dotate di box di pertinenza

Il prospetto retrostante (Sud-Est) è affacciato su di un cortile di pertinenza, laddove insiste anche un piccolo fabbricato rurale sviluppatosi su due piani fuori terra più un piano seminterrato

Completa la proprietà un lotto di terreno, in parte adibito ad orto, di circa 660 mq

Individuazione satellitare

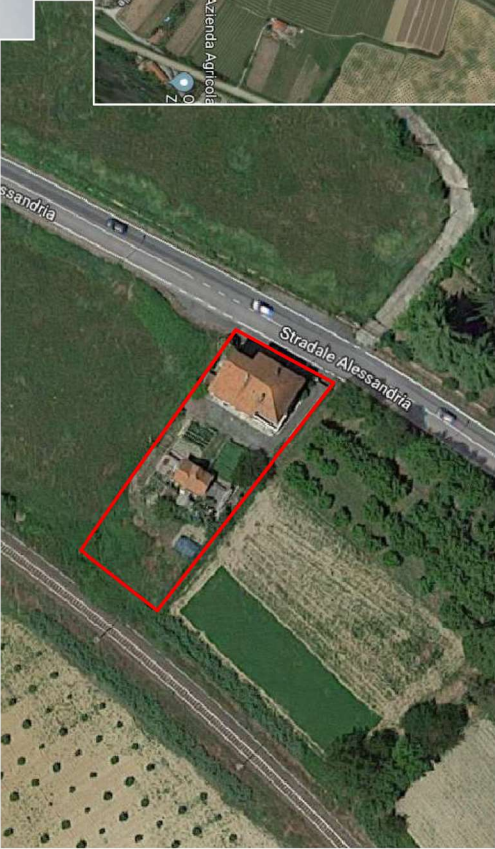
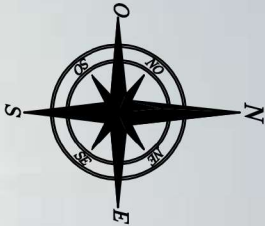
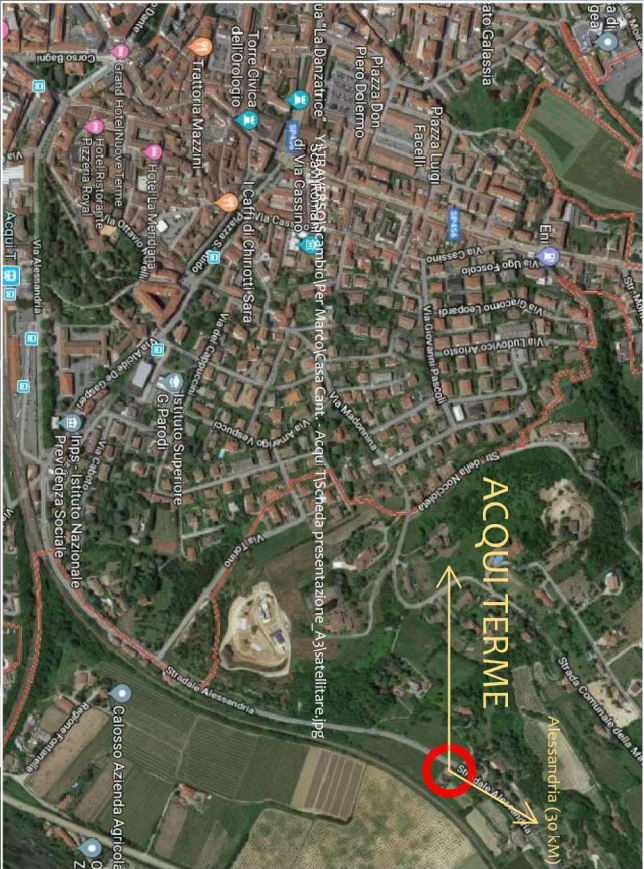

Lotto di pertinenza



Vista da strada (da Sud-Ovest)

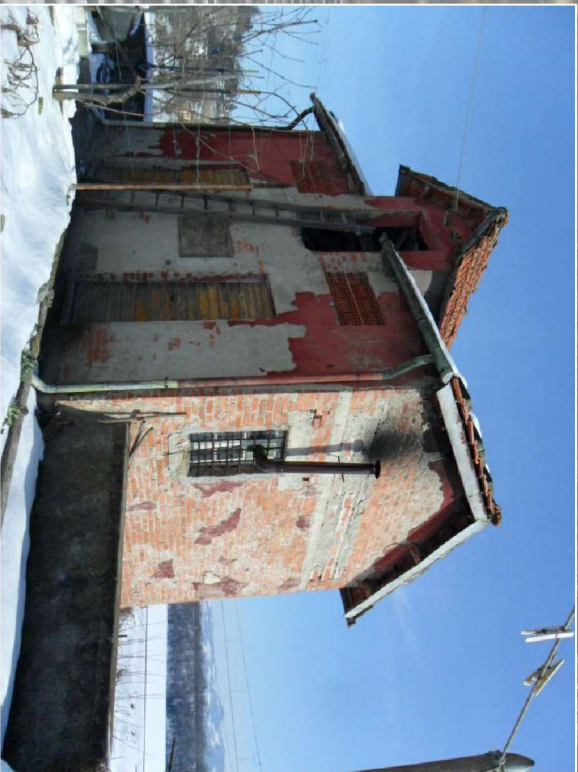

Fabbricato rurale (pertinenza)



Vista da interno lotto (orto)



Prospetto Sud-Est (retro, vista da cortile interno)

Valore a Base d'Asta: Euro 79.000,00